



TILBAKESTILLING (RESET) AV ESCAN2

INTRODUKSJON

Dette dokumentet beskriver hvordan man tilbakestiller (resetter) eScan2 hvis den har låst seg og ikke er mulig å skru på.

Hvis det er veldig lenge siden eScan2 har blitt ladet, kan prosessoren låse seg pga for lav batterispenning. Selv om eScan2 fullades vil den ikke starte opp hvis prosessoren har låst seg.

Dette dokumentet gjelder for hardware versjon 14220-0, 14220-1, 14220-2.

Versjonsnr vises på kretskortet:



Fremtidige versjoner vil ha en hardware reset knapp på undersiden av eScan2, slik at man slipper å åpne eScan for å resette den.

Kontroller at eScan2 har blitt ladet på riktig måte. Hvis eScan2 fortsatt ikke starter, følg prosedyren nedenfor.

RESETTING ESCAN2

1. Fjern gummidekselet:



2. Løsne de fire stjerneskrueene:





3. Fjern batteriene:

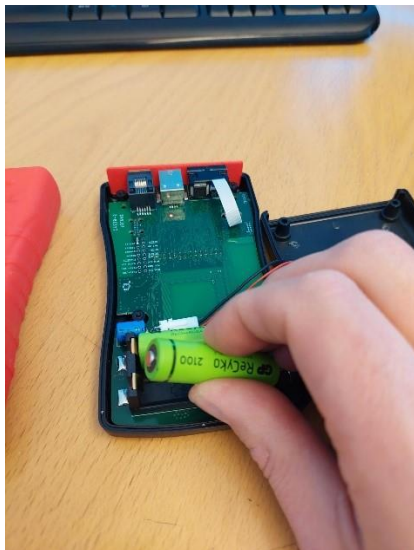

4. Vent i 20 sekunder og sett batteriene tilbake på plass:

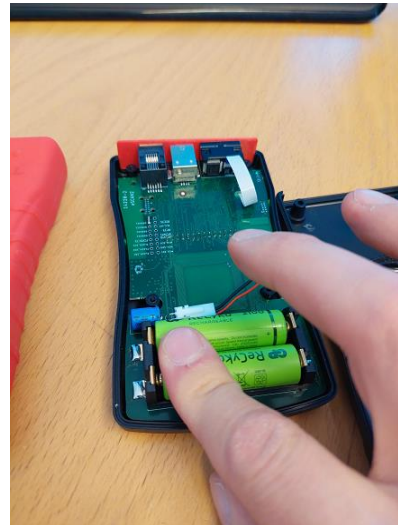

5. Sjekk at eScan2 starter:



6. Feste de fire skruene, sett på gummidekselet og lad eScan2.

